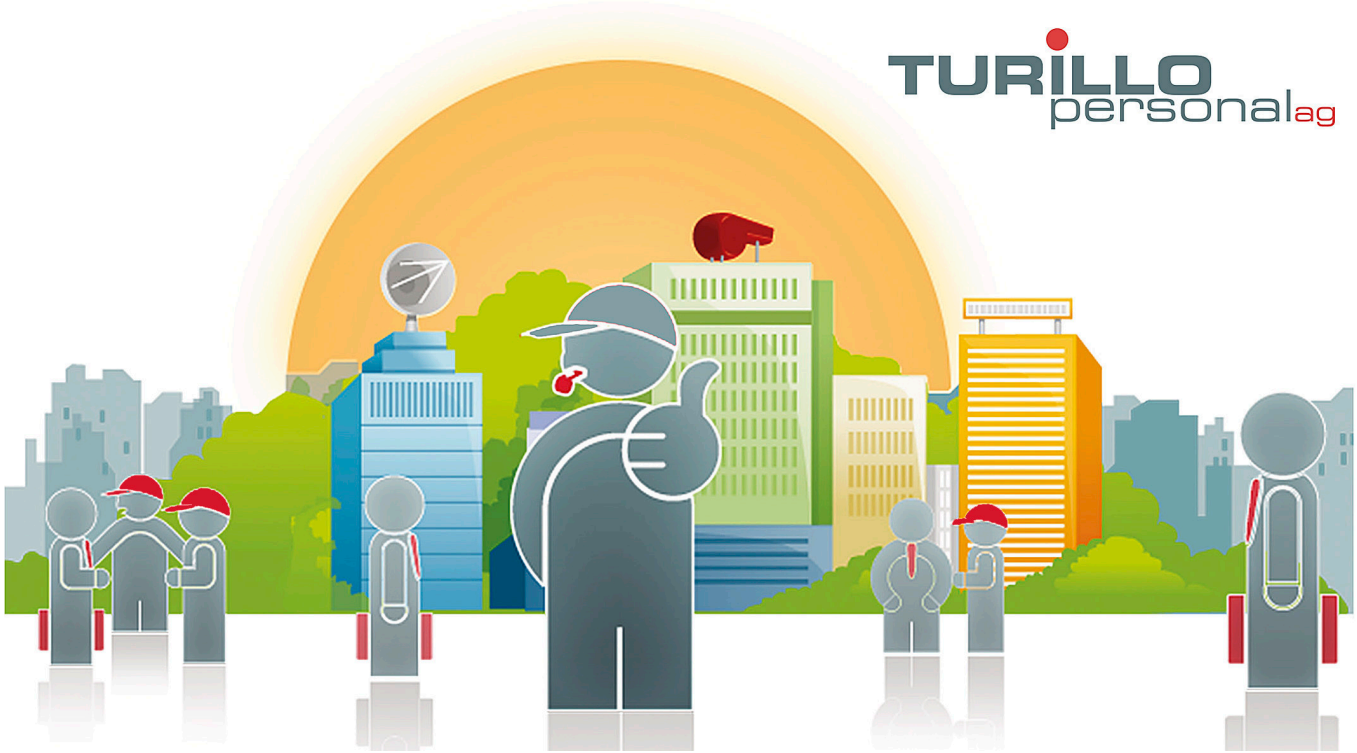

Wir suchen ab sofort oder nach Vereinbarung eine/n:

Betriebselektriker/in

Requirements

Abgeschlossene Ausbildung als Elektroniker Fachrichtung Betriebstechnik, Anlagetechnik oder ähnlich. Berufserfahrung als Betriebselektriker von Vorteil. Sie verfügen über eine strukturierte und selbstständige Arbeitsweise. Sie sind zuverlässig, motiviert und arbeiten gerne im Team

Responsibilities

Sicherstellen der Verfügbarkeit der Betriebsmittel der Deutschen Werke. Wartung und Instandhaltung der Produktionsanlagen. Reparieren, erweitern und verbessern der Betriebsinstallation.

Type of Employment

Try and Hire

Languages

Gute Deutschkenntnisse

Entry Date

Ab sofort oder nach Vereinbarung

Apply Now:

Publication date: 19.02.2024

TURILLO personal ag, Bachstrasse 8 CH-8280 Kreuzlingen, Tel.: +41 (0)71 672 75 85, E-Mail: info@turillo-personal.ch
www.turillo-personal.ch